

# Organigramm

**Internes Kontrollsystem (IKS):**  
Silvia Müller Beerli

Mitglied der Geschäftsleitung (QB)

Leitender Ausschuss  
Präs.: Wanda Eriksen

**Stiftungsrat**  
Präs.: Wanda Eriksen  
VP: Martin Trepp

**Leitender Arzt:**  
Dr. med. Michael Jäger

**Seelsorge:**  
reformiert: Arend Hoyer, Pfr. Jürg M. Meier, Pfr. röm. kath.: Marius Kaiser, Pfr. Diakon Felix Zraggen

**Revisionsstelle:**  
Müller, Bühler & Partner  
8802 Kilchberg

**Vorsitzende der Geschäftsleitung**  
Silvia Müller Beerli  
Stv. Rudolf Wismer  
163.5

Sicherheit (SIBE)  
Andreas Dobler

Qualität- u. Projektleitung (QL)  
Tamara Kuonen  
0.8

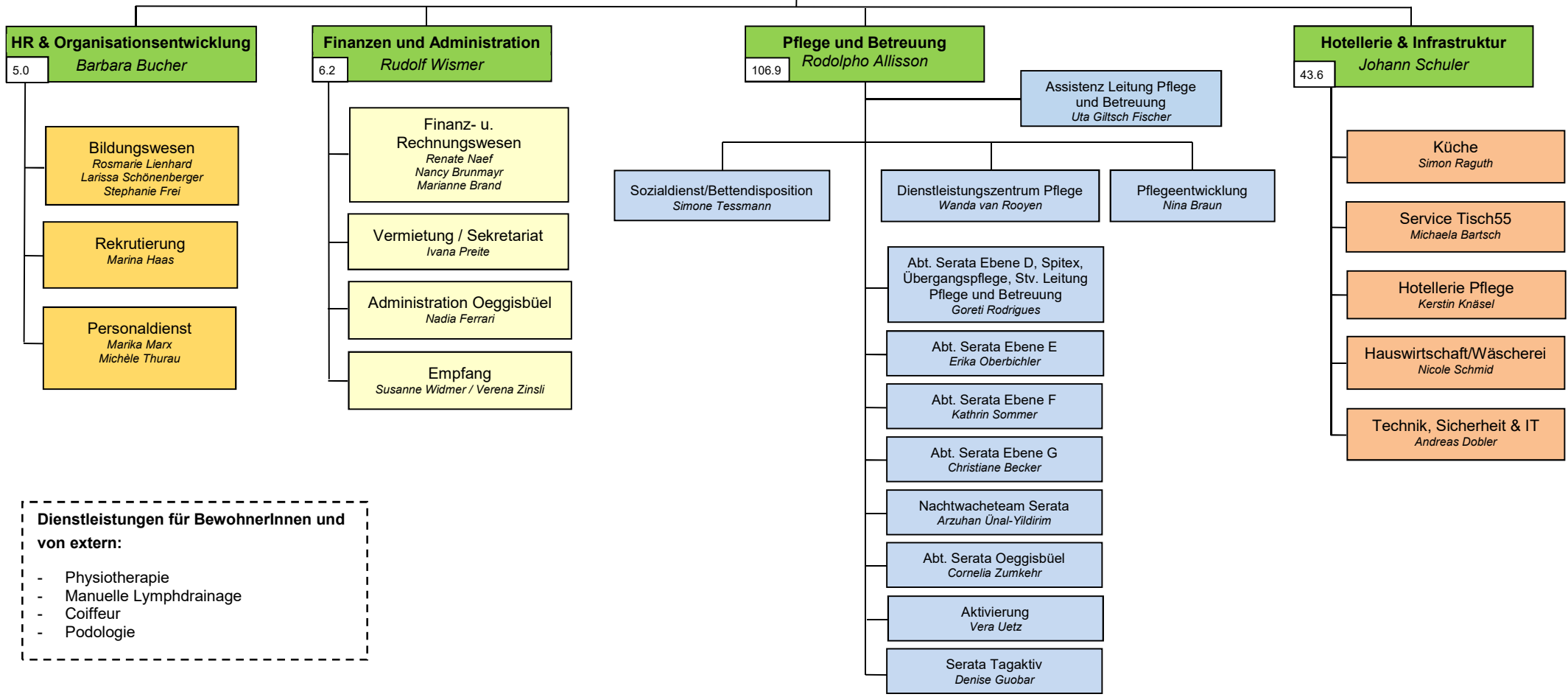

- Dienstleistungen für BewohnerInnen und von extern:**
- Physiotherapie
  - Manuelle Lymphdrainage
  - Coiffeur
  - Podologie