

Organigramm

Internes Kontrollsystem (IKS):
Silvia Müller Beerli

Mitglied der Geschäftsleitung (QB)

Leitender Ausschuss
Präs.: Wanda Eriksen

Stiftungsrat
Präs.: Wanda Eriksen
VP: Martin Trepp

Leitender Arzt:
Dr. med. Michael Jäger

Geschäftsführung
Silvia Müller Beerli
Stv. Rudolf Wismer
163.5

Seelsorge:
reformiert: Arend Hoyer, Pfr. Jürg M. Meier, Pfr. röm. kath.: Marius Kaiser, Pfr. Volker Schmitt.

Sicherheit (SIBE)
Andreas Dobler

Qualität- u. Projektleitung (QL)
Tamara Kuonen
0.8

Revisionsstelle:
Müller, Bühler & Partner
8802 Kilchberg

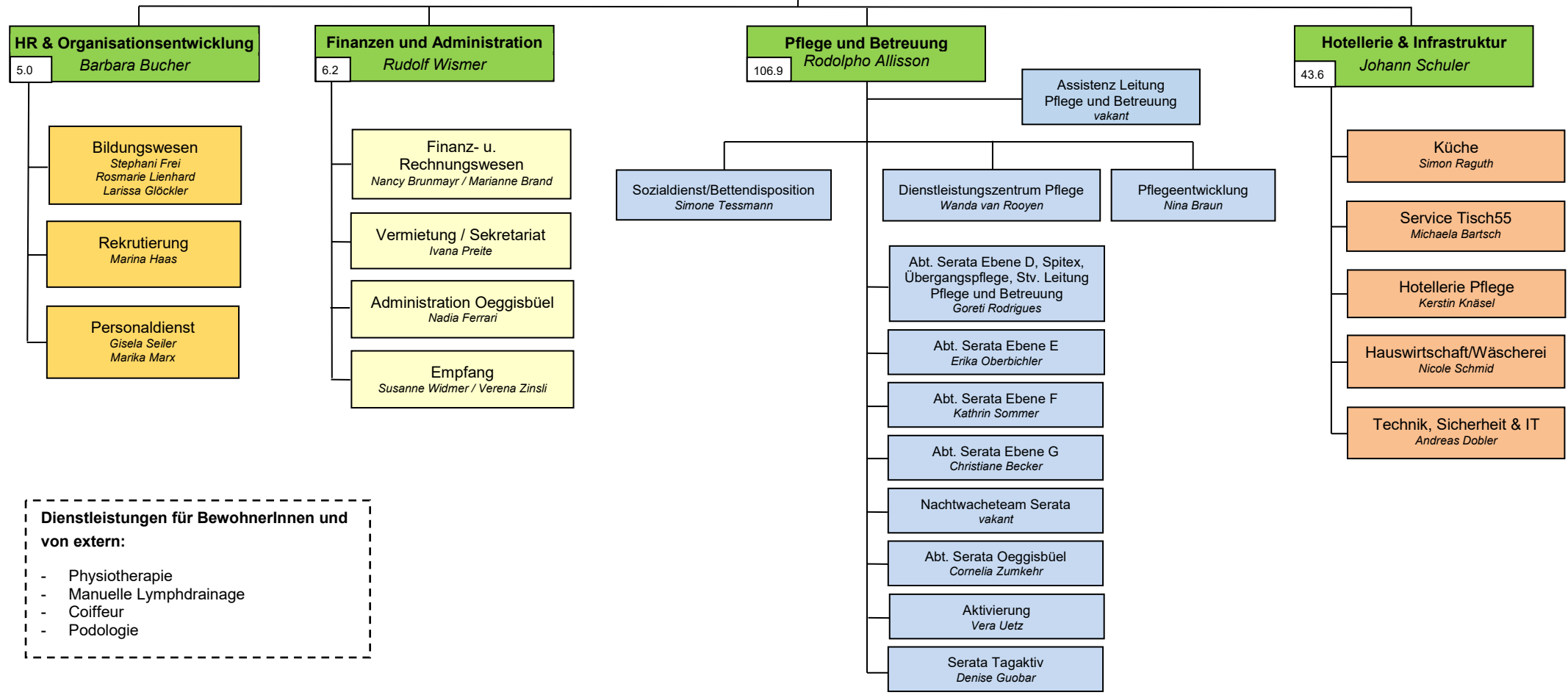

Dienstleistungen für BewohnerInnen und von extern:

- Physiotherapie
- Manuelle Lymphdrainage
- Coiffeur
- Podologie